

BIENES PROTEGIDOS

- INVENTARIO DE PATRIMONIO HISTÓRICO Y CULTURAL DE EXTREMADURA***
- 1 Convento Hermanas de la Cruz (IAVE)
 - 2 Iglesia Parroquial de San Marcos
 - 3 Ermita de San Pedro (IAVE)
 - 4 Ermita Virgen de Gracia (IAVE)
 - 5 Crucero (carretera de Valencia) (IAVE)
 - 6 Crucero (IAVE)
 - 7 Escudo Ermita Virgen de Gracia
 - 8 Escudo c/ Encinasola, 31
 - 9 Escudo Convento Hermanas de la Cruz

- INVENTARIO DE ARQUITECTURA VERNÁCULA DE EXTREMADURA***
- 10 Vivienda 02
 - 11 Vivienda 03
 - 12 Vivienda 04
 - 13 Vivienda 01
 - 14 Fuente de los Grifos
 - 15 Chozo
 - 16 Horno de Pan

YACIMIENTOS ARQUEOLÓGICOS

- LISTADO DE YACIMIENTOS ARQUEOLÓGICOS**
- 1 El Vivar
 - 2 Lugar de El Vivar
 - 3 Cerro Pajarita
 - 4 El Doblado
 - 5 El Castillejo

DELIMITACIONES

- 1 LÍMITE SUELO URBANO

GRÁFICO DE DISTRIBUCIÓN DE HOJAS

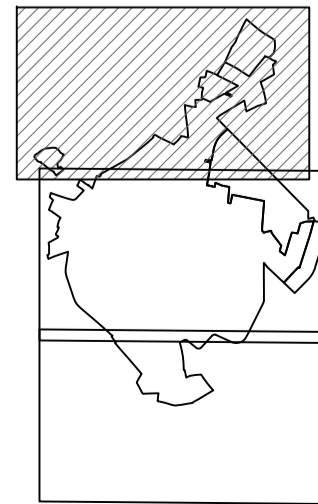

Equipo Redactor:



(Espacio para diligencias de aprobación)



Base Cartográfica:
Cartografía 1:1.000 y 1:10.000 de la D.G. de Urbanismo y O.T.
Sistema de referencia:
ETRS89 / UTM zone 30N
Fecha de Redacción:
Abril 2016
Documento para aprobación inicial



PLAN GENERAL DE OLIVA DE LA FRONTERA BADAJOZ

Dirección General de Urbanismo, Arquitectura y Ordenación del Territorio JUNTA DE EXTREMADURA

PLAN: ORDENACIÓN ESTRUCTURAL CATÁLOGO DE BIENES PROTEGIDOS
Bienes objeto de protección en urbana

OE3.1.1

ESCALA : 1:2.000

(IAVE): perteneciente, también, a dicho inventario.
* Delimitación catastral del bien, únicamente a título informativo.

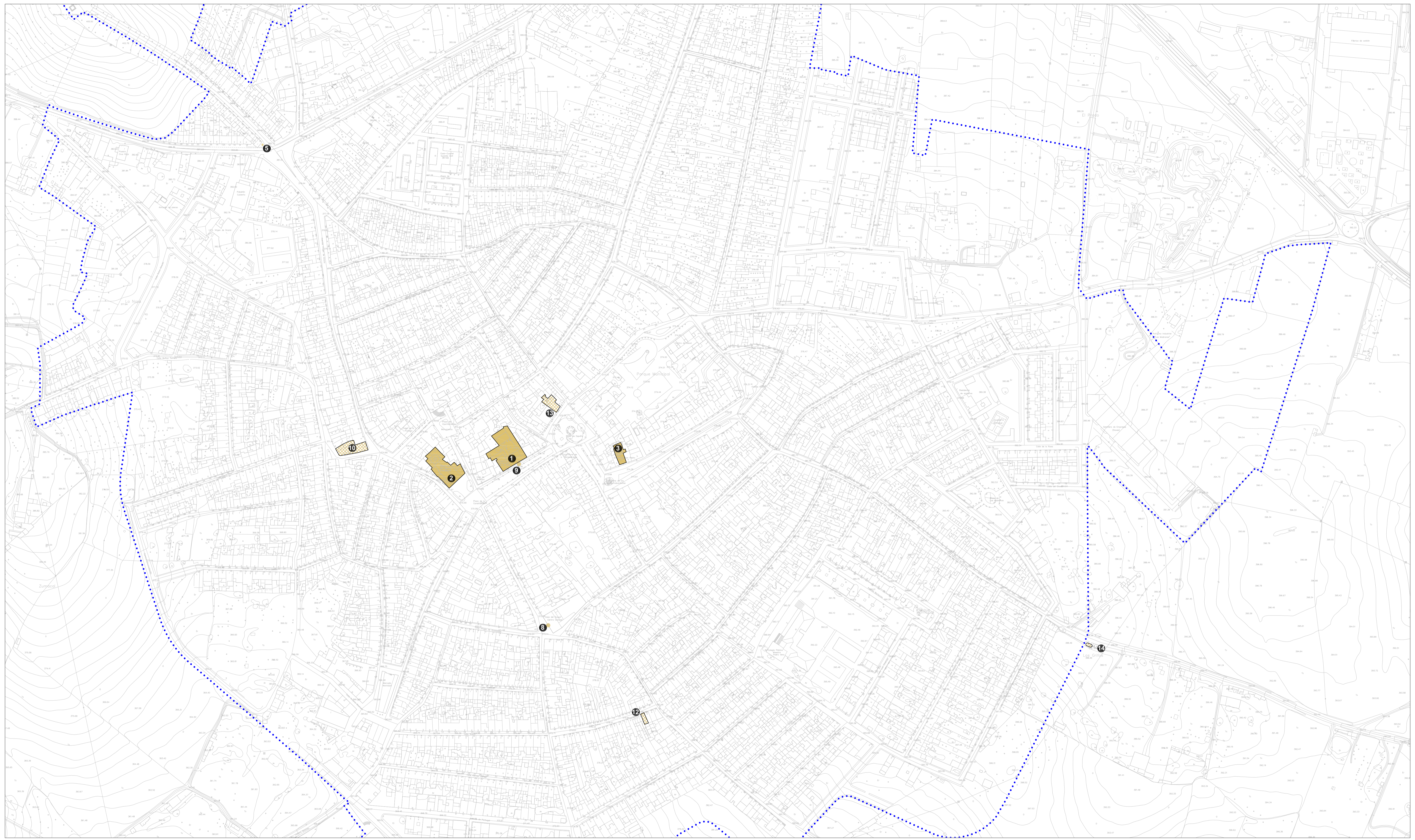

BIENES PROTEGIDOS

- INVENTARIO DE PATRIMONIO HISTÓRICO Y CULTURAL DE EXTREMADURA***
- 1 Convento Hermanas de la Cruz (IAVE)
 - 2 Iglesia Parroquial de San Marcos
 - 3 Ermita de San Pedro (IAVE)
 - 4 Ermita Virgen de Gracia (IAVE)
 - 5 Crucero (carretera de Valencia) (IAVE)
 - 6 Crucero (IAVE)
 - 7 Escudo Ermita Virgen de Gracia
 - 8 Escudo c/ Encinasola, 31
 - 9 Escudo Convento Hermanas de la Cruz

- INVENTARIO DE ARQUITECTURA VERNÁCULA DE EXTREMADURA***
- 10 Vivienda 02
 - 11 Vivienda 03
 - 12 Vivienda 04
 - 13 Vivienda 01
 - 14 Fuente de los Grifos
 - 15 Chozo
 - 16 Horno de Pan

(IAVE); perteneciente, también, a dicho inventario.
* Delimitación catastral del bien, únicamente a título informativo.

YACIMIENTOS ARQUEOLÓGICOS

- YACIMIENTO ARQUEOLÓGICO**
- LISTADO DE YACIMIENTOS ARQUEOLÓGICOS**
- 1 El Vivar
 - 2 Lugar de El Vivar
 - 3 Cerro Pajarita
 - 4 El Doblado
 - 5 El Castillo

DELIMITACIONES

- LÍMITE SUELO URBANO

GRÁFICO DE DISTRIBUCIÓN DE HOJAS

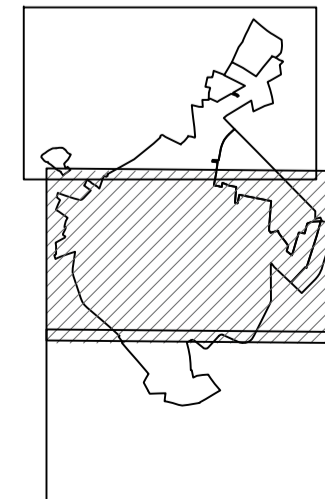

Equipo Redactor:



DISINGE, S.L. Luis Ricardo de San Vicente Montero, iccp
www.disinge.com

(Espacio para diligencias de aprobación)

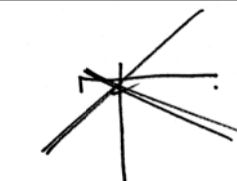

Base Cartográfica:
Cartografía 1:1.000 y
1:10.000 de la D.G. de
Urbanismo y O.T

Sistema de referencia:
ETRS89 / UTM zone 30N

Fecha de Redacción:
Abril 2016

Documento para
aprobación inicial



**PLAN GENERAL
DE
OLIVA DE LA
FRONTERA
BADAJOZ**



PLANO:
ORDENACIÓN ESTRUCTURAL
CATÁLOGO DE BIENES PROTEGIDOS
Bienes objeto de protección en urbana

OE3.1 .2

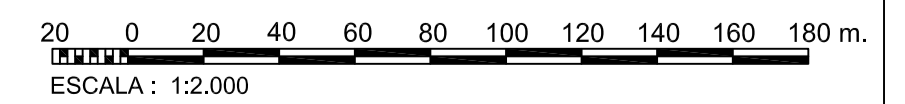

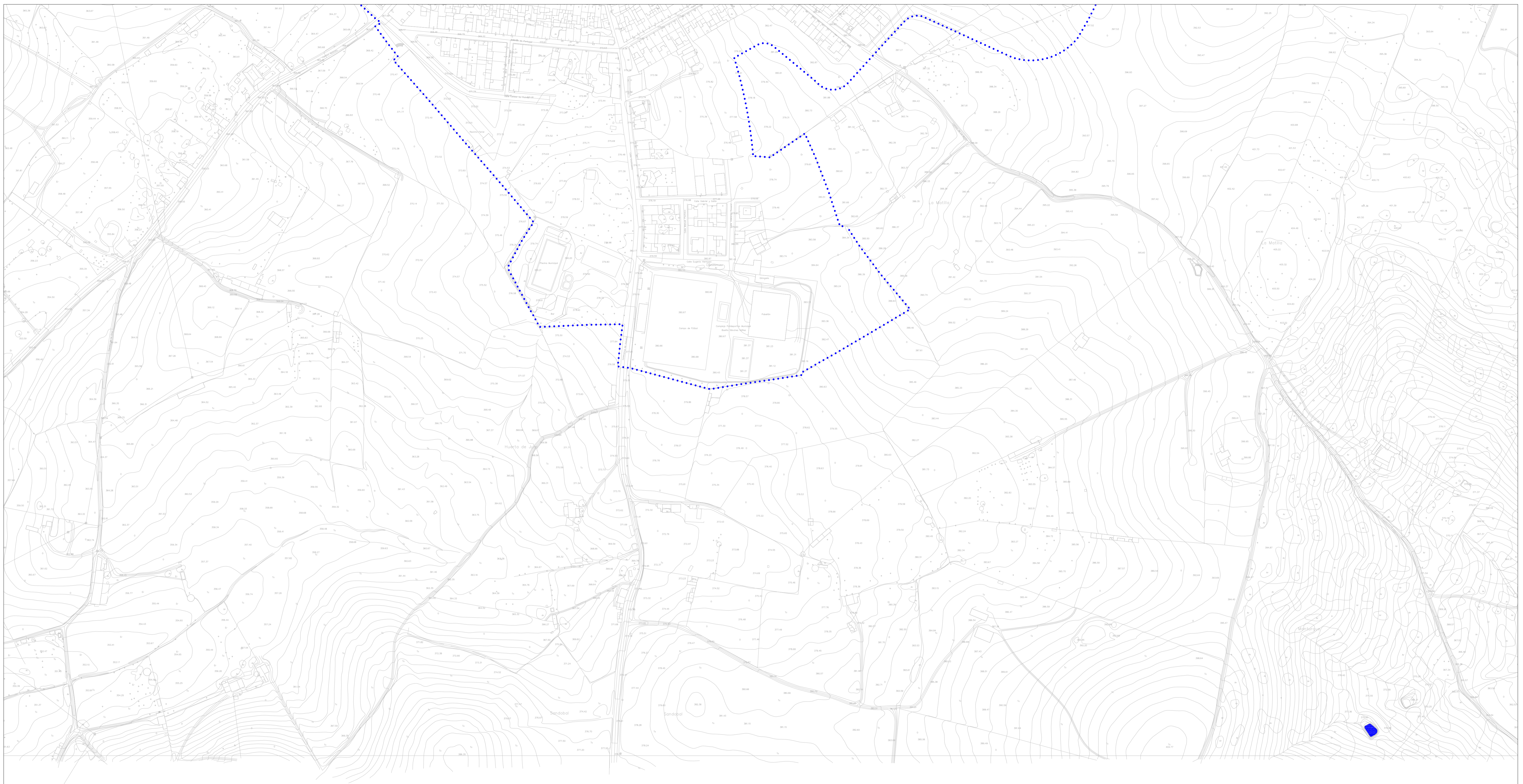

BIENES PROTEGIDOS

INVENTARIO DE PATRIMONIO HISTÓRICO Y CULTURAL DE EXTREMADURA*

- 1 Convento Hermanas de la Cruz (IAVE)
- 2 Iglesia Parroquial de San Marcos
- 3 Ermita de San Pedro (IAVE)
- 4 Ermita Virgen de Gracia (IAVE)
- 5 Crucero (carretera de Valencia) (IAVE)
- 6 Crucero (IAVE)
- 7 Escudo Ermita Virgen de Gracia
- 8 Escudo c/ Encinasola, 31
- 9 Escudo Convento Hermanas de la Cruz

INVENTARIO DE ARQUITECTURA VERNÁCULA DE EXTREMADURA*

- 10 Vivienda 02
- 11 Vivienda 03
- 12 Vivienda 04
- 13 Vivienda 01
- 14 Fuente de los Grifos
- 15 Chozo
- 16 Horno de Pan

YACIMIENTOS ARQUEOLÓGICOS

YACIMIENTO ARQUEOLÓGICO

- LISTADO DE YACIMIENTOS ARQUEOLÓGICOS**
- 1 El Vivar
 - 2 Lugar de El Vivar
 - 3 Cerro Pajarita
 - 4 El Doblado
 - 5 El Castillejo

DELIMITACIONES

- 1 LÍMITE SUELO URBANO

GRÁFICO DE DISTRIBUCIÓN DE HOJAS

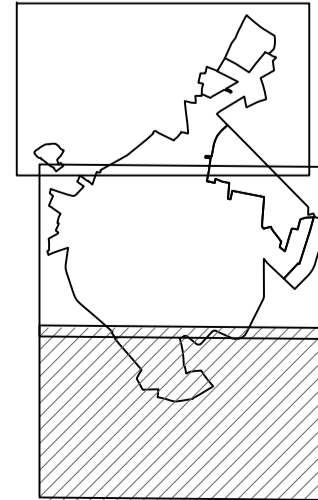

Equipo Redactor:



DISINGE, S.L. Luis Ricardo de San Vicente Montero, iccp
www.disinge.com

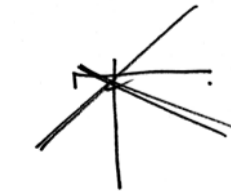

Base Cartográfica:
Cartografía 1:1.000 y 1:10.000 de la D.G. de Urbanismo y O.T
Sistema de referencia:
ETRS89 / UTM zone 30N
Fecha de Redacción:
Abril 2016
Documento para aprobación inicial



PLAN GENERAL DE OLIVA DE LA FRONTERA BADAJOZ

Junta de Extremadura
Dirección General de Urbanismo, Arquitectura y Ordenación del Territorio
JUNTA DE EXTREMADURA

PLANO:
ORDENACIÓN ESTRUCTURAL
OE3.1 .3
CATÁLOGO DE BIENES PROTEGIDOS
Bienes objeto de protección en urbana

20 0 20 40 60 80 100 120 140 160 180 m.
ESCALA : 1:2.000

(IAVE); perteneciente, también, a dicho inventario.
* Delimitación catastral del bien, únicamente a título informativo.