

BIENES PROTEGIDOS	
	INVENTARIO DE PATRIMONIO HISTÓRICO Y CULTURAL DE EXTREMADURA *
1	Convento Hermanas de la Cruz (IAVE)
2	Iglesia Parroquial de San Marcos
3	Ermита de San Pedro (IAVE)
4	Ermита Virgen de Gracia (IAVE)
5	Crucero (cametera de Valencia) (IAVE)
6	Crucero (IAVE)
7	Escudo Ermита Virgen de Gracia
8	Escudo c/ Encinasola, 31
9	Escudo Convento Hermanas de la Cruz
	INVENTARIO DE ARQUITECTURA VERNÁCULA DE EXTREMADURA *
10	Vivienda 02
11	Vivienda 03
12	Vivienda 04
13	Vivienda 01
14	Fuente de los Grifos
15	Chozo
16	Horno de Pan

(IAVE): perteneciente, también, a dicho inventario.
* Delimitación catastral del bien, únicamente a título informativo.

YACIMIENTOS ARQUEOLÓGICOS	
	YACIMIENTO ARQUEOLÓGICO
	LISTADO DE YACIMIENTOS ARQUEOLÓGICOS
1	El Vivar
2	Lagar de El Vivar
3	Cerro Pajarita
4	El Doblado
5	El Castillejo

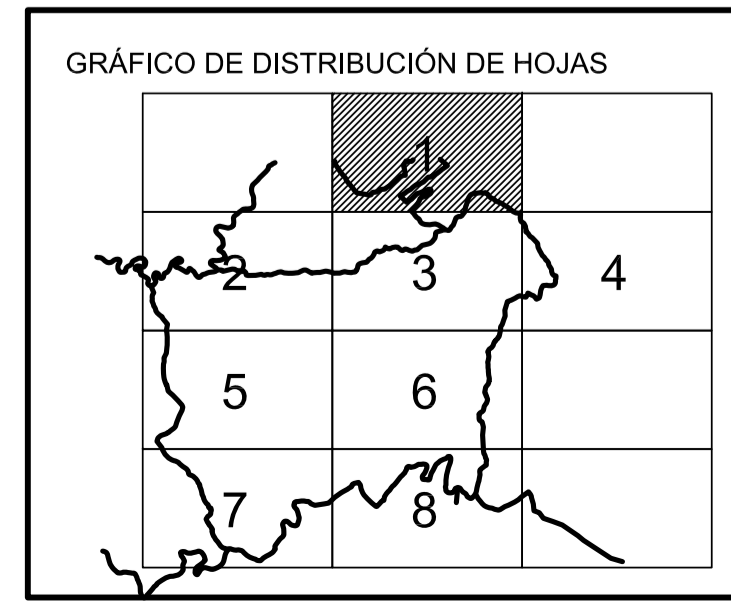

Equipo Redactor:

DISINGE S.L.
Luis Ricardo de San Vicente Montero, iccp
www.disinge.com

Base Cartográfica: Cartografía 1:1.000 y 1:10.000 de la D.G. de Urbanismo y O.T
Sistema de referencia: ETRS89 / UTM zone 30N
Fecha de Redacción: Junio 2017

Documento para aprobación Inicial

PLAN GENERAL DE OLIVA DE LA FRONTERA BADAJOZ

PLANO: INFORMACIÓN

18.2.1

CATÁLOGO DE BIENES PROTEGIDOS
Bienes objeto de protección en término municipal

ESCALA: 1:10.000

Junta de Extremadura

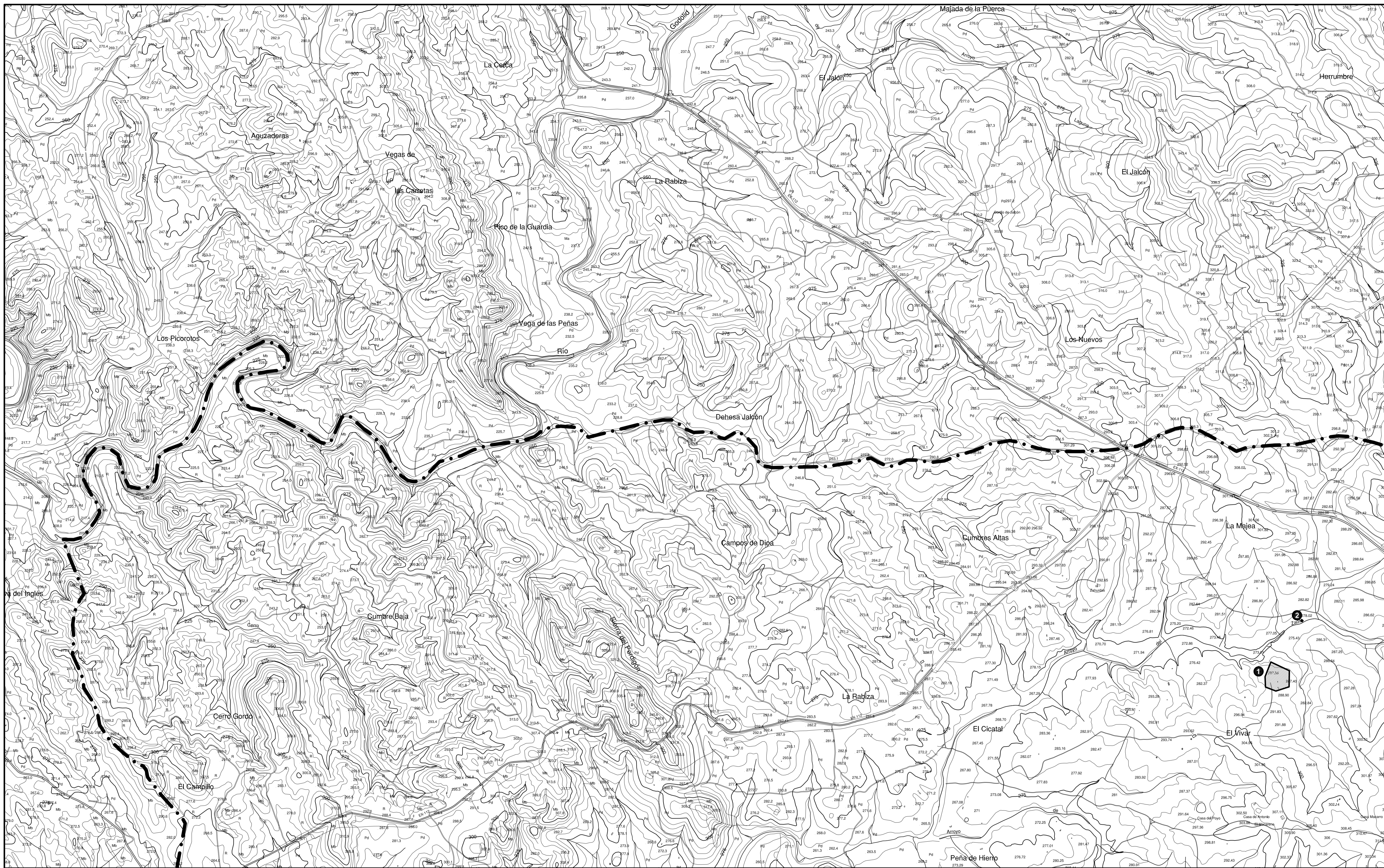

BIENES PROTEGIDOS

- | | |
|--|--|
| <p>INVENTARIO DE PATRIMONIO HISTÓRICO Y CULTURAL DE EXTREMADURA *</p> <ul style="list-style-type: none"> 1 Convento Hermanas de la Cruz (IAVE) 2 Iglesia Parroquial de San Marcos 3 Ermita de San Pedro (IAVE) 4 Ermita Virgen de Gracia (IAVE) 5 Crucero (cametera de Valencia) (IAVE) 6 Crucero (IAVE) 7 Escudo Ermita Virgen de Gracia 8 Escudo c/ Encinasola, 31 9 Escudo Convento Hermanas de la Cruz | <p>INVENTARIO DE ARQUITECTURA VERNÁCULA DE EXTREMADURA *</p> <ul style="list-style-type: none"> 10 Vivienda 02 11 Vivienda 03 12 Vivienda 04 13 Vivienda 01 14 Fuente de los Grifos 15 Chozo 16 Horno de Pan |
|--|--|

(IAVE): perteneciente, también, a dicho inventario.
 * Delimitación catastral del bien, únicamente a título informativo.

YACIMIENTOS ARQUEOLÓGICOS

- YACIMIENTO ARQUEOLÓGICO
- LISTADO DE YACIMIENTOS ARQUEOLÓGICOS**
- 1 El Vivar
 - 2 Lagar de El Vivar
 - 3 Cerro Pajarita
 - 4 El Doblado
 - 5 El Castillejo

GRÁFICO DE DISTRIBUCIÓN DE HOJAS

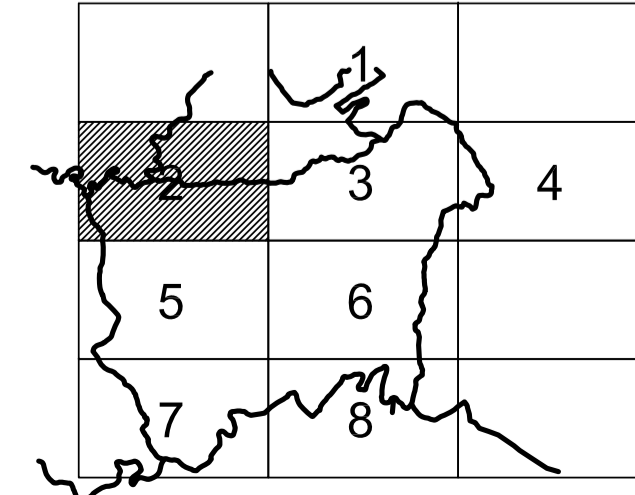

Equipo Redactor:

di
disinge
 S.L.
 Luis Ricardo de San Vicente Montero, Iccp
 www.disinge.com

Base Cartográfica: Cartografía 1:1.000 y 1:10.000 de la D.G. de Urbanismo y O.T
 Sistema de referencia: ETRS89 / UTM zone 30N
 Fecha de Redacción: Junio 2017
 Documento para aprobación Inicial

PLAN GENERAL DE OLIVA DE LA FRONTERA BADAJOZ

PLANO: INFORMACIÓN

18.2.2

CATÁLOGO DE BIENES PROTEGIDOS
 Bienes objeto de protección en término municipal

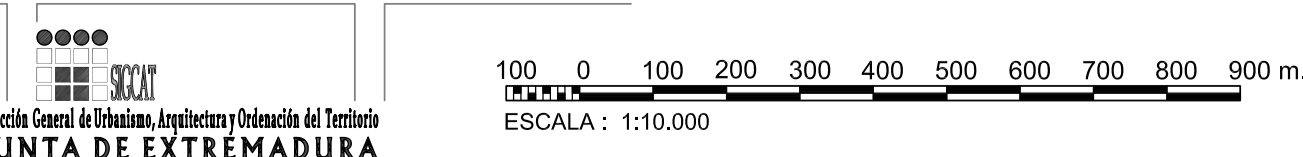

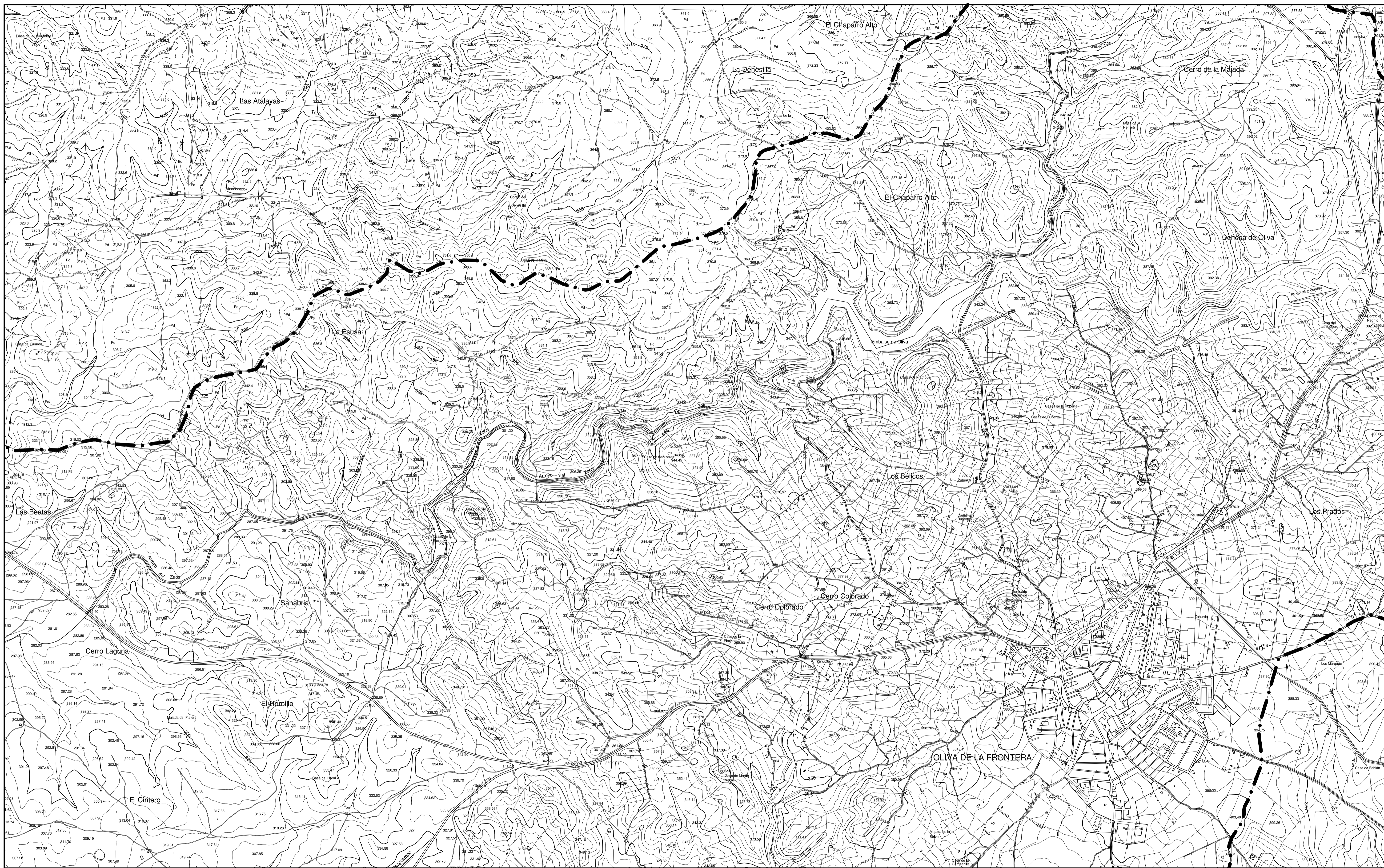

BIENES PROTEGIDOS

- | | |
|--|--|
| <p>INVENTARIO DE PATRIMONIO HISTÓRICO Y CULTURAL DE EXTREMADURA *</p> <ul style="list-style-type: none"> 1 Convento Hermanas de la Cruz (IAVE) 2 Iglesia Parroquial de San Marcos 3 Ermita de San Pedro (IAVE) 4 Ermita Virgen de Gracia (IAVE) 5 Cruceo (cametera de Valencia) (IAVE) 6 Cruceo (IAVE) 7 Escudo Ermita Virgen de Gracia 8 Escudo c/ Encinasola, 31 9 Escudo Convento Hermanas de la Cruz | <p>INVENTARIO DE ARQUITECTURA VERNÁCULA DE EXTREMADURA *</p> <ul style="list-style-type: none"> 10 Vivienda 02 11 Vivienda 03 12 Vivienda 04 13 Vivienda 01 14 Fuente de los Grifos 15 Chozo 16 Horno de Pan |
|--|--|

(IAVE): perteneciente, también, a dicho inventario.
 * Delimitación catastral del bien, únicamente a título informativo.

YACIMIENTOS ARQUEOLÓGICOS

- YACIMIENTO ARQUEOLÓGICO
- LISTADO DE YACIMIENTOS ARQUEOLÓGICOS**
- 1 El Vivar
 - 2 Lagar de El Vivar
 - 3 Cerro Pajarita
 - 4 El Doblado
 - 5 El Castillejo

GRÁFICO DE DISTRIBUCIÓN DE HOJAS

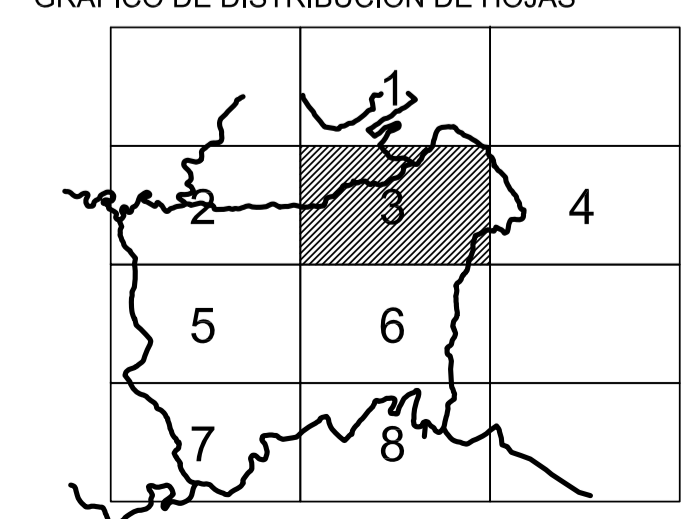

Equipo Redactor:

DISINGE S.L.
 Luis Ricardo de San Vicente Montero, Iccp
 www.disinge.com

Base Cartográfica: Cartografía 1:1,000 y 1:10,000 de la D.G. de Urbanismo y O.T
Sistema de referencia: ETRS89 / UTM zone 30N
Fecha de Redacción: Junio 2017
Documento para aprobación inicial

PLAN GENERAL DE OLIVA DE LA FRONTERA BADAJOZ

PLANO: INFORMACIÓN **18.2.3**

CATÁLOGO DE BIENES PROTEGIDOS
 Bienes objeto de protección en término municipal

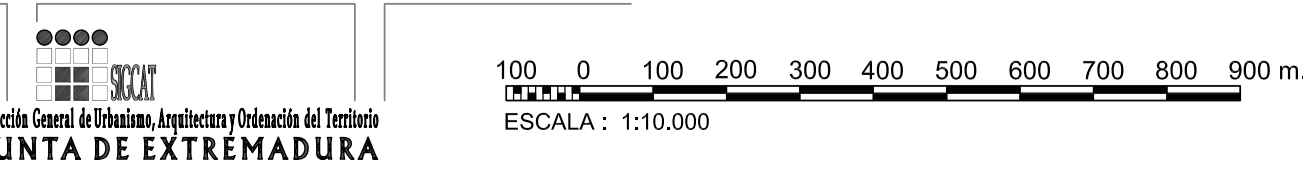

100 0 100 200 300 400 500 600 700 800 900 m.
 Dirección General de Urbanismo, Arquitectura y Ordenación del Territorio
JUNTA DE EXTREMADURA

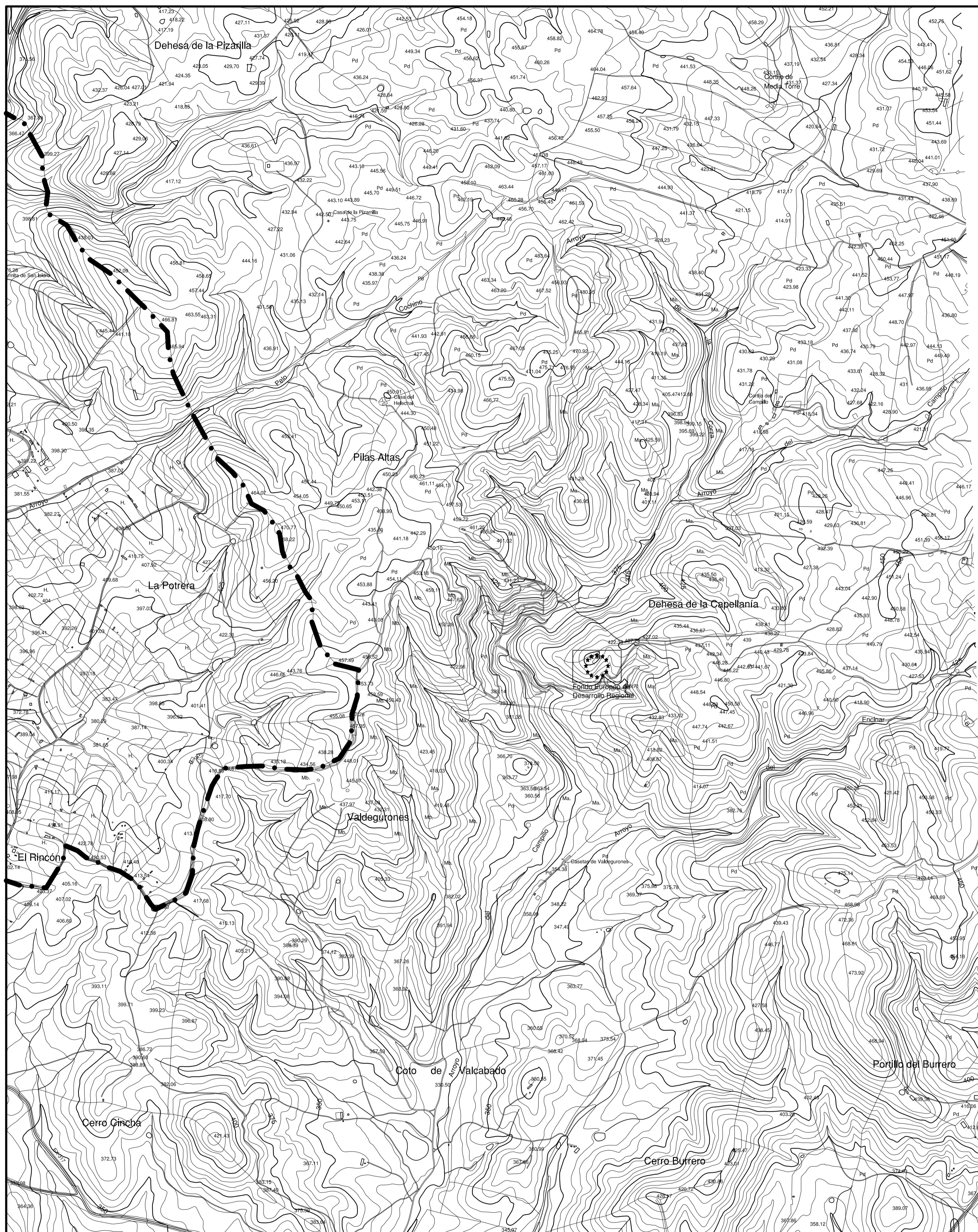

BIENES PROTEGIDOS

- | | |
|--|--|
| <p>INVENTARIO DE PATRIMONIO HISTÓRICO Y CULTURAL DE EXTREMADURA *</p> <ul style="list-style-type: none"> 1 Convento Hermanas de la Cruz (IAVE) 2 Iglesia Parroquial de San Marcos 3 Ermita de San Pedro (IAVE) 4 Ermita Virgen de Gracia (IAVE) 5 Crucero (cametera de Valencia) (IAVE) 6 Crucero (IAVE) 7 Escudo Ermita Virgen de Gracia 8 Escudo c/ Encinasola, 31 9 Escudo Convento Hermanas de la Cruz | <p>INVENTARIO DE ARQUITECTURA VERNÁCULA DE EXTREMADURA *</p> <ul style="list-style-type: none"> 10 Vivienda 02 11 Vivienda 03 12 Vivienda 04 13 Vivienda 01 14 Fuente de los Grifos 15 Chozo 16 Horno de Pan |
|--|--|

(IAVE): perteneciente, también, a dicho inventario.
* Delimitación catastral del bien, únicamente a título informativo.

YACIMIENTOS ARQUEOLÓGICOS

- YACIMIENTO ARQUEOLÓGICO
- LISTADO DE YACIMIENTOS ARQUEOLÓGICOS**
- 1 El Vivar
 - 2 Lugar de El Vivar
 - 3 Cerro Pajarita
 - 4 El Doblado
 - 5 El Castillejo

GRÁFICO DE DISTRIBUCIÓN DE HOJAS

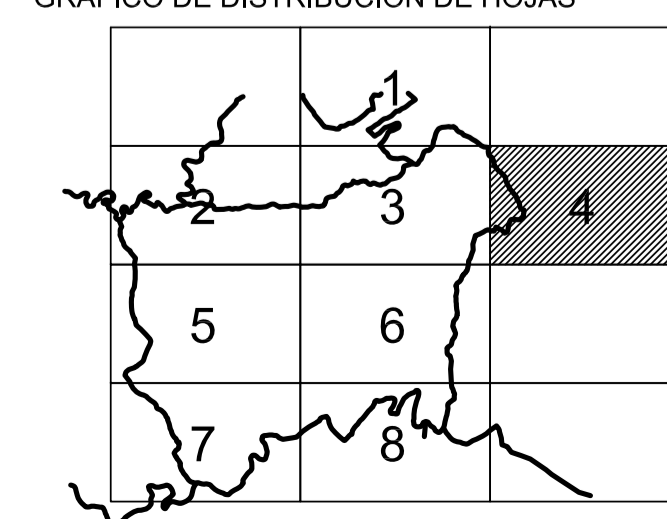

Equipo Redactor:

DISINGE S.L.
Luis Ricardo de San Vicente Montero, Iccp
www.disinge.com

Base Cartográfica: Cartografía 1:1.000 y 1:10.000 de la D.G. de Urbanismo y O.T.
Sistema de referencia: ETRS89 / UTM zone 30N
Fecha de Redacción: Junio 2017
Documento para aprobación inicial

PLAN GENERAL DE OLIVA DE LA FRONTERA BADAJOZ

PLANO: INFORMACIÓN

18.2.4

CATÁLOGO DE BIENES PROTEGIDOS
Bienes objeto de protección en término municipal

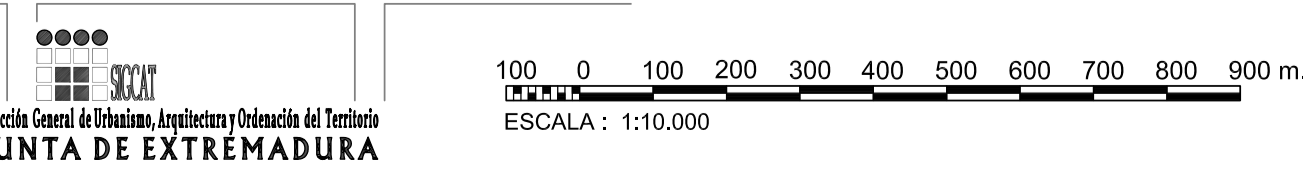

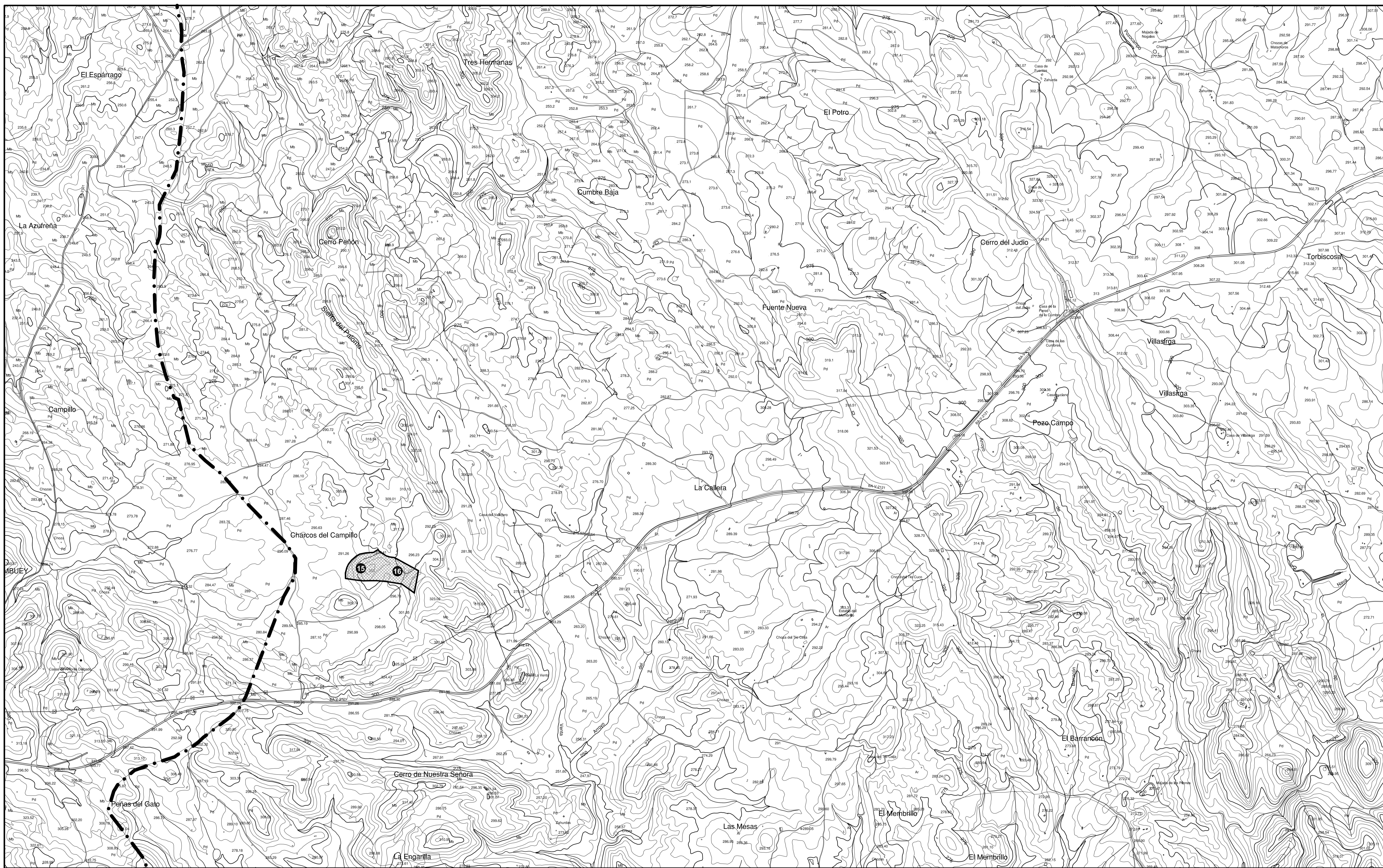

BIENES PROTEGIDOS

- | | |
|--|--|
| <p>INVENTARIO DE PATRIMONIO HISTÓRICO Y CULTURAL DE EXTREMADURA *</p> <ul style="list-style-type: none"> 1 Convento Hermanas de la Cruz (IAVE) 2 Iglesia Parroquial de San Marcos 3 Ermita de San Pedro (IAVE) 4 Ermita Virgen de Gracia (IAVE) 5 Crucero (cametera de Valencia) (IAVE) 6 Crucero (IAVE) 7 Escudo Ermita Virgen de Gracia 8 Escudo c/ Encinasola, 31 9 Escudo Convento Hermanas de la Cruz | <p>INVENTARIO DE ARQUITECTURA VERNÁCULA DE EXTREMADURA *</p> <ul style="list-style-type: none"> 10 Vivienda 02 11 Vivienda 03 12 Vivienda 04 13 Vivienda 01 14 Fuente de los Grifos 15 Chozo 16 Horno de Pan |
|--|--|

(IAVE): perteneciente, también, a dicho inventario.
* Delimitación catastral del bien, únicamente a título informativo.

YACIMIENTOS ARQUEOLÓGICOS

- YACIMIENTO ARQUEOLÓGICO
- LISTADO DE YACIMIENTOS ARQUEOLÓGICOS**
- 1 El Vivar
 - 2 Lagar de El Vivar
 - 3 Cerro Pajarita
 - 4 El Doblado
 - 5 El Castillejo

GRÁFICO DE DISTRIBUCIÓN DE HOJAS

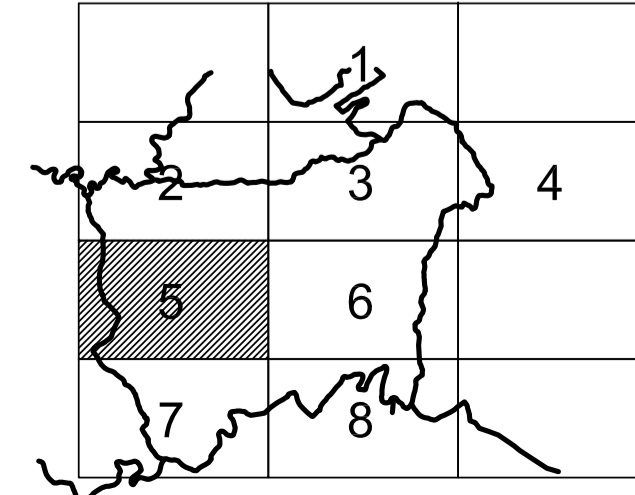

Equipo Redactor:

di
disinge
Luis Ricardo de San Vicente Montero, iccp
www.disinge.com

Base Cartográfica: Cartografía 1:1.000 y 1:10.000 de la D.G de Urbanismo y O.T
Sistema de referencia: ETRS89 / UTM zone 30N
Fecha de Redacción: Junio 2017
Documento para aprobación inicial

PLAN GENERAL DE OLIVA DE LA FRONTERA BADAJOZ

PLANO: INFORMACIÓN

18.2.5

CATÁLOGO DE BIENES PROTEGIDOS
Bienes objeto de protección en término municipal

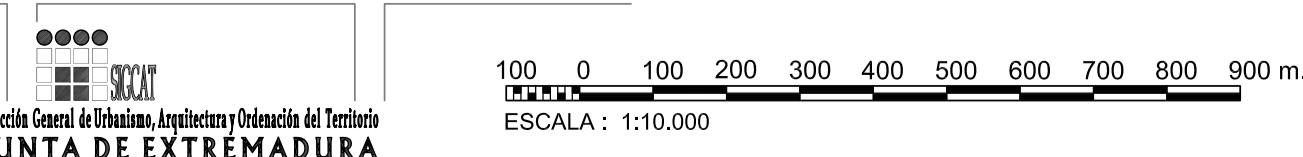

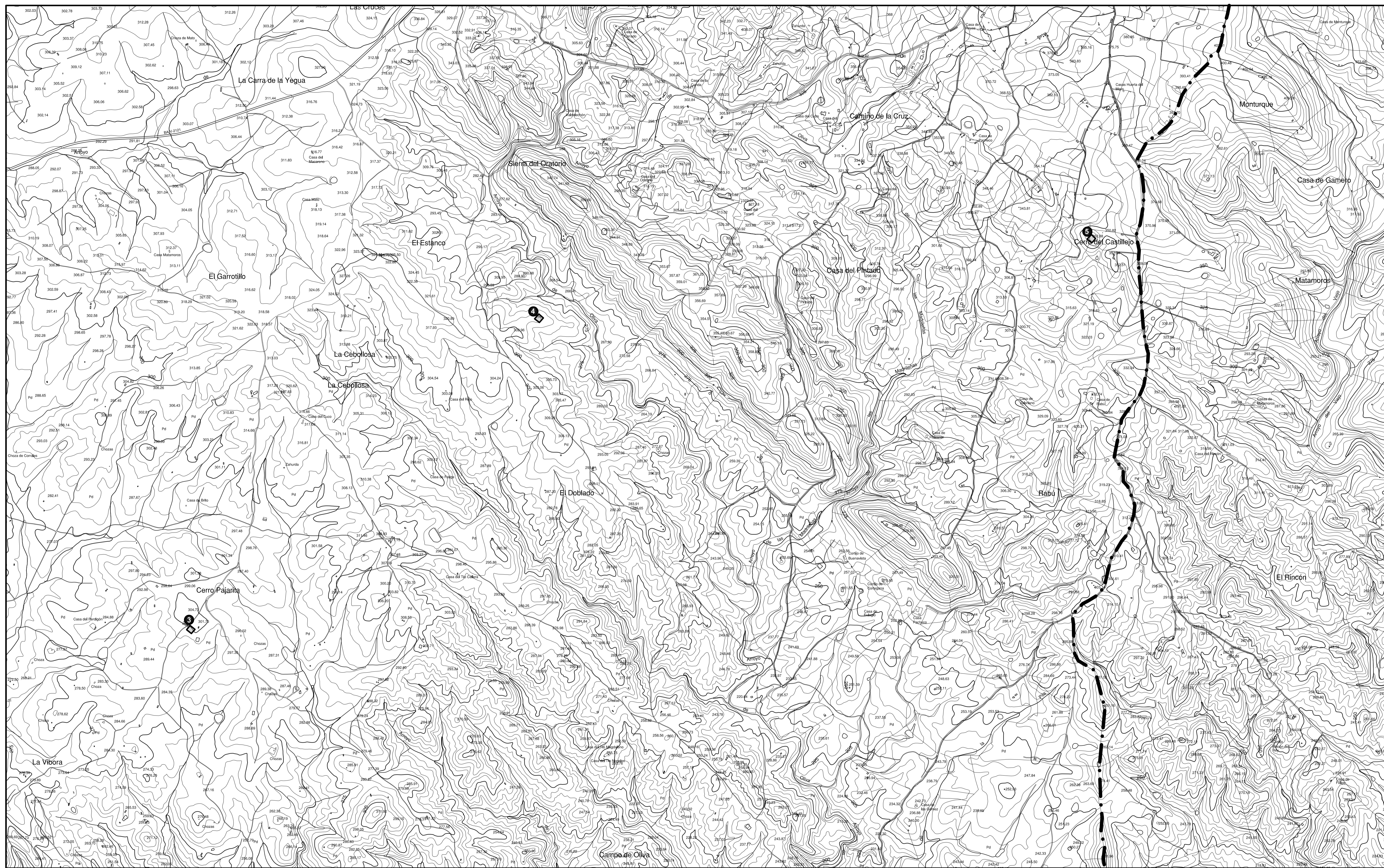

BIENES PROTEGIDOS

- | | |
|--|--|
| <p>INVENTARIO DE PATRIMONIO HISTÓRICO Y CULTURAL DE EXTREMADURA *</p> <ul style="list-style-type: none"> 1 Convento Hermanas de la Cruz (IAVE) 2 Iglesia Parroquial de San Marcos 3 Ermita de San Pedro (IAVE) 4 Ermita Virgen de Gracia (IAVE) 5 Cruceiro (cametera de Valencia) (IAVE) 6 Cruceiro (IAVE) 7 Escudo Ermita Virgen de Gracia 8 Escudo c/ Encinasola, 31 9 Escudo Convento Hermanas de la Cruz | <p>INVENTARIO DE ARQUITECTURA VERNÁCULA DE EXTREMADURA *</p> <ul style="list-style-type: none"> 10 Vivienda 02 11 Vivienda 03 12 Vivienda 04 13 Vivienda 01 14 Fuente de los Grifos 15 Chozo 16 Horno de Pan |
|--|--|

(IAVE): perteneciente, también, a dicho inventario.
* Delimitación catastral del bien, únicamente a título informativo.

YACIMIENTOS ARQUEOLÓGICOS

- YACIMIENTO ARQUEOLÓGICO
- LISTADO DE YACIMIENTOS ARQUEOLÓGICOS**
- 1 El Vivar
 - 2 Lagar de El Vivar
 - 3 Cerro Pajarita
 - 4 El Doblado
 - 5 El Castillejo

GRÁFICO DE DISTRIBUCIÓN DE HOJAS

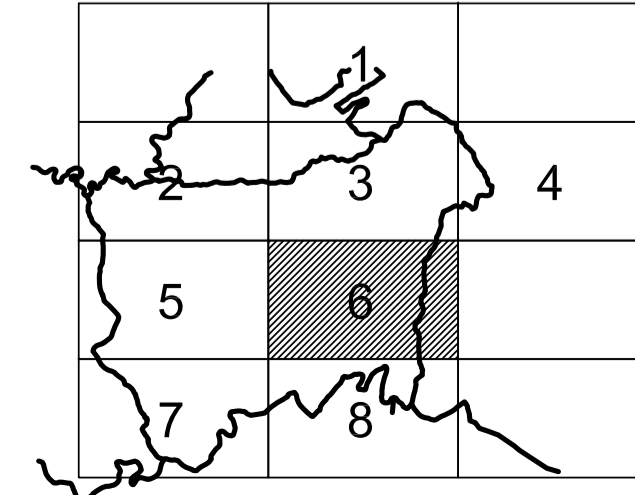

Equipo Redactor:

di
disinge
S.L.
Luis Ricardo de San Vicente Montero, iccp
www.disinge.com

Base Cartográfica: Cartografía 1:1.000 y 1:10.000 de la D.G. de Urbanismo y O.T
Sistema de referencia: ETRS89 / UTM zone 30N
Fecha de Redacción: Junio 2017
Documento para aprobación inicial

PLAN GENERAL DE OLIVA DE LA FRONTERA BADAJOZ

PLANO: INFORMACIÓN

18.2.6

CATÁLOGO DE BIENES PROTEGIDOS
Bienes objeto de protección en término municipal

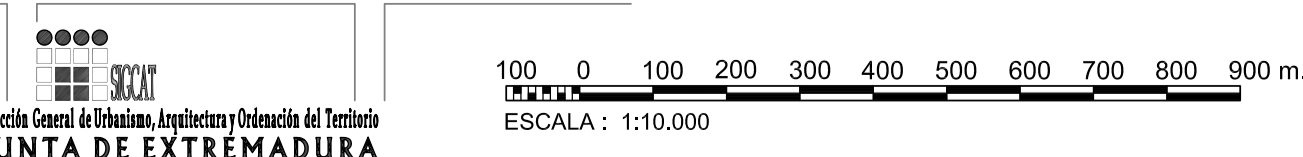

Junta de Extremadura
Dirección General de Urbanismo, Arquitectura y Ordenación del Territorio

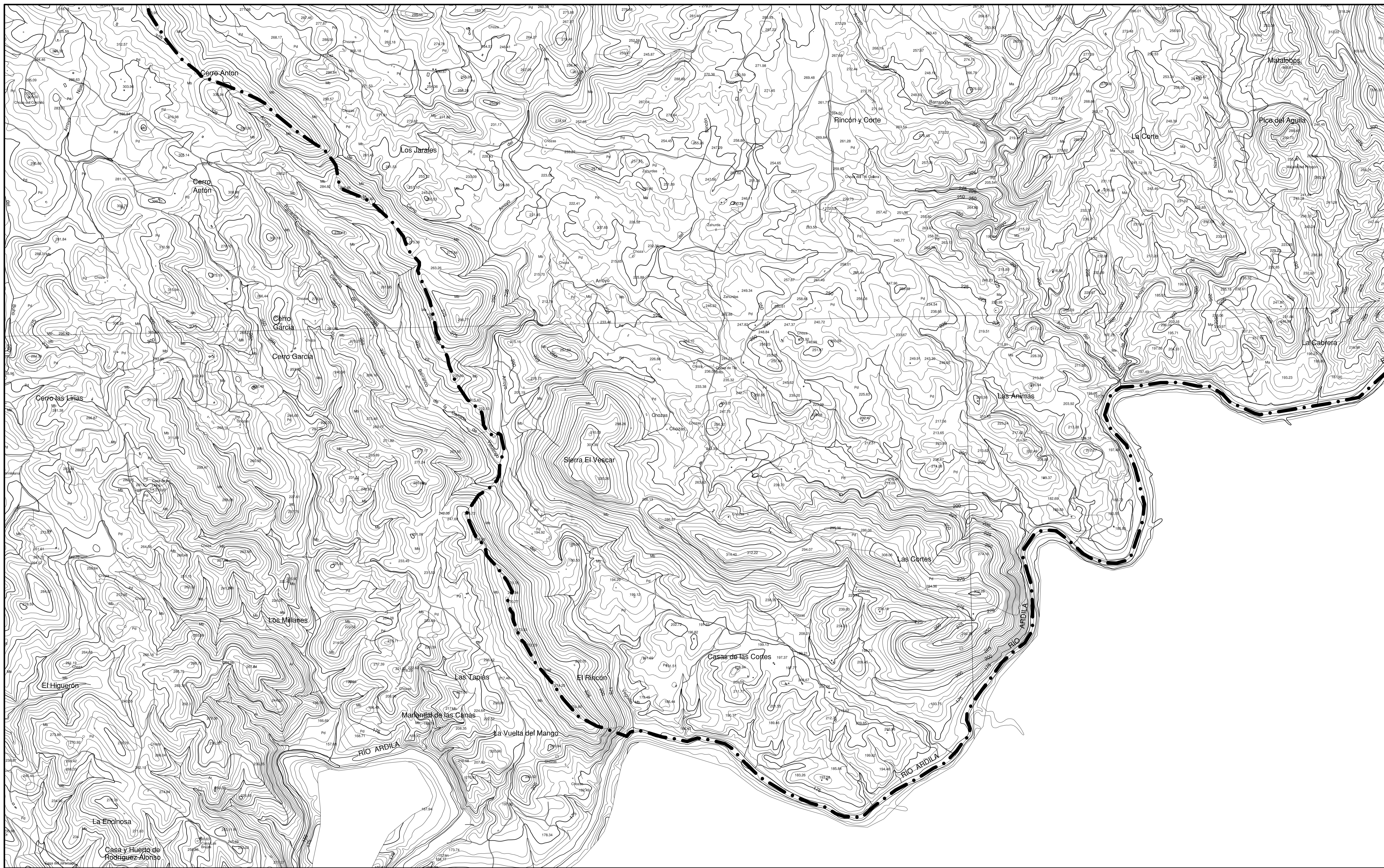

BIENES PROTEGIDOS

- | | |
|--|--|
| <p>INVENTARIO DE PATRIMONIO HISTÓRICO Y CULTURAL DE EXTREMADURA *</p> <ul style="list-style-type: none"> 1 Convento Hermanas de la Cruz (IAVE) 2 Iglesia Parroquial de San Marcos 3 Ermita de San Pedro (IAVE) 4 Ermita Virgen de Gracia (IAVE) 5 Cruceiro (cametera de Valencia) (IAVE) 6 Cruceiro (IAVE) 7 Escudo Ermita Virgen de Gracia 8 Escudo c/ Encinasola, 31 9 Escudo Convento Hermanas de la Cruz | <p>INVENTARIO DE ARQUITECTURA VERNÁCULA DE EXTREMADURA *</p> <ul style="list-style-type: none"> 10 Vivienda 02 11 Vivienda 03 12 Vivienda 04 13 Vivienda 01 14 Fuente de los Grifos 15 Chozo 16 Horno de Pan |
|--|--|

(IAVE): perteneciente, también, a dicho inventario.
 * Delimitación catastral del bien, únicamente a título informativo.

YACIMIENTOS ARQUEOLÓGICOS

- YACIMIENTO ARQUEOLÓGICO
- LISTADO DE YACIMIENTOS ARQUEOLÓGICOS**
- 1 El Vivar
 - 2 Lagar de El Vivar
 - 3 Cerro Pajarita
 - 4 El Doblado
 - 5 El Castillejo

GRÁFICO DE DISTRIBUCIÓN DE HOJAS

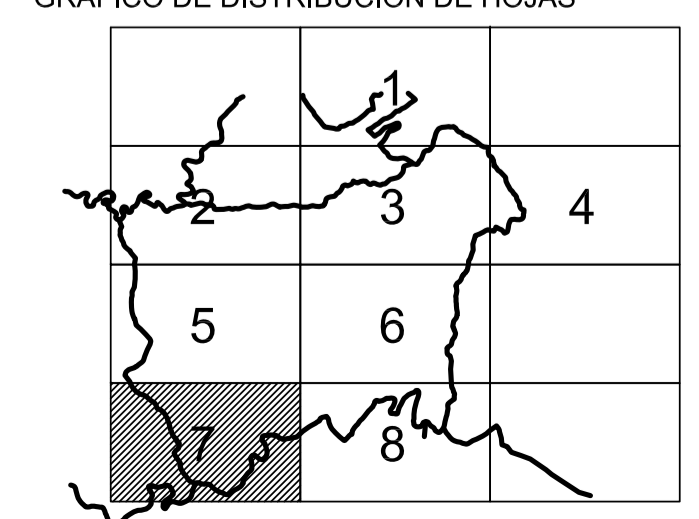

Equipo Redactor:

DISINGE S.L.
 Luis Ricardo de San Vicente Montero, Iccp
 www.disinge.com

Base Cartográfica: Cartografía 1:1.000 y 1:10.000 de la D.G. de Urbanismo y O.T

Sistema de referencia: ETRS89 / UTM zone 30N

Fecha de Redacción: Junio 2017

Documento para aprobación inicial

PLAN GENERAL DE OLIVA DE LA FRONTERA BADAJOZ

PLANO: INFORMACIÓN

18.2.7

CATÁLOGO DE BIENES PROTEGIDOS

Bienes objeto de protección en término municipal

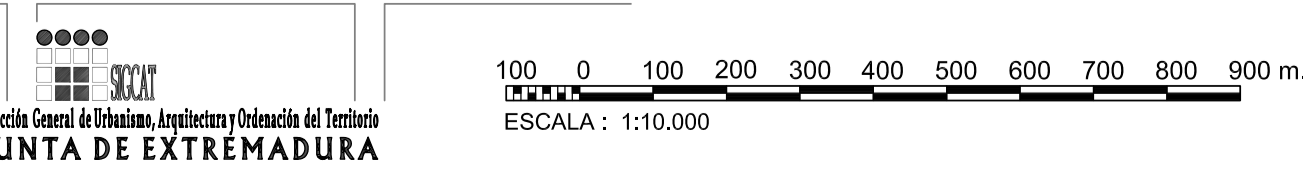

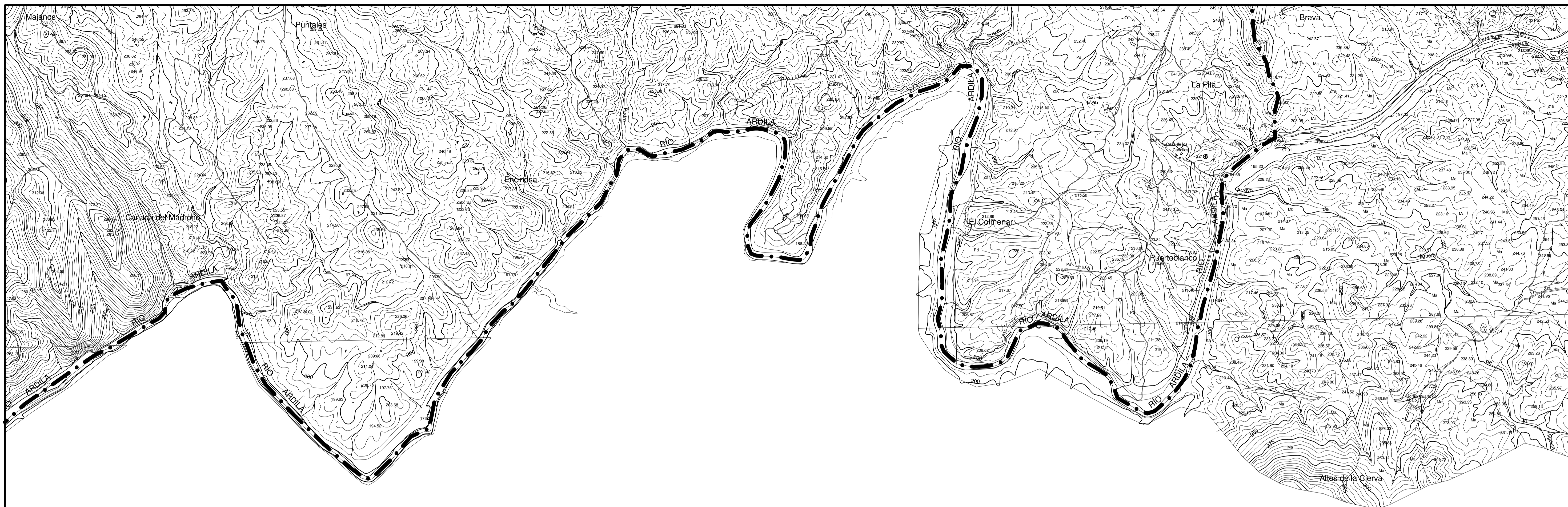

BIENES PROTEGIDOS	
<p>INVENTARIO DE PATRIMONIO HISTÓRICO Y CULTURAL DE EXTREMADURA *</p> <ul style="list-style-type: none"> 1 Convento Hermanas de la Cruz (IAVE) 2 Iglesia Parroquial de San Marcos 3 Ermita de San Pedro (IAVE) 4 Ermita Virgen de Gracia (IAVE) 5 Crucero (camatera de Valencia) (IAVE) 6 Crucero (IAVE) 7 Escudo Ermita Virgen de Gracia 8 Escudo c/ Encinasola, 31 9 Escudo Convento Hermanas de la Cruz 	<p>INVENTARIO DE ARQUITECTURA VERNÁCULA DE EXTREMADURA*</p> <ul style="list-style-type: none"> 10 Vivienda 02 11 Vivienda 03 12 Vivienda 04 13 Vivienda 01 14 Fuente de los Grifos 15 Chozo 16 Horno de Pan

(IAVE); perteneciente, también, a dicho inventario.
* Delimitación catastral del bien, únicamente a título informativo.

YACIMIENTOS ARQUEOLÓGICOS
<p>YACIMIENTO ARQUEOLÓGICO</p> <p>LISTADO DE YACIMIENTOS ARQUEOLÓGICOS</p> <ul style="list-style-type: none"> 1 El Vivar 2 Lagar de El Vivar 3 Cerro Pajarita 4 El Doblado 5 El Castillejo

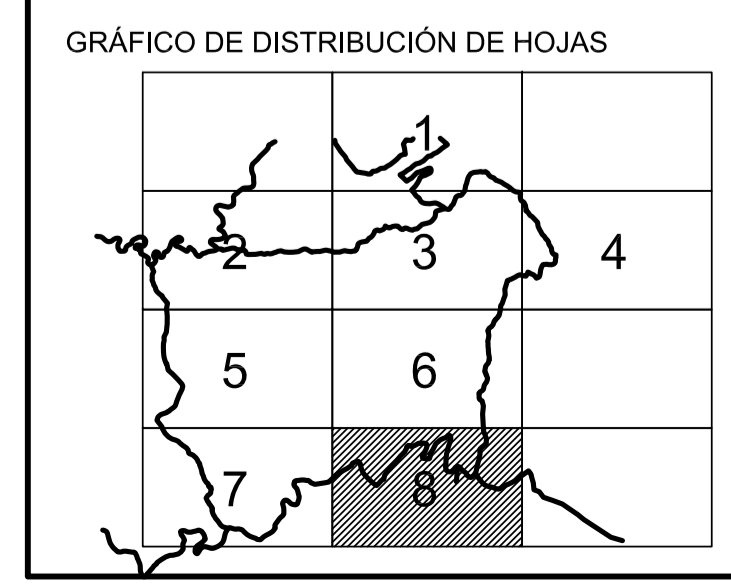

Equipo Redactor:

DISINSE S.L.
Luis Ricardo de San Vicente Montero, Iccp
www.disinge.com

Base Cartográfica: Cartografía 1:1.000 y 1:10.000 de la D.G. de Urbanismo y O.T
Sistema de referencia: ETRS89 / UTM zone 30N
Fecha de Redacción: Junio 2017
Documento para aprobación inicial

PLAN GENERAL DE OLIVA DE LA FRONTERA BADAJOZ

PLANO: INFORMACIÓN

18.2.8

CATÁLOGO DE BIENES PROTEGIDOS
Bienes objeto de protección en término municipal

ESCALA: 1:10.000

Junta de Extremadura