



PARCELARIO CATASTRAL Línea Límite de Suelo Urbano Vigente Parcela Catastral	ALTURA DE LA EDIFICACIÓN I 1 Planta II 2 Plantas III 3 Plantas IV 4 Plantas	CALLEJERO C/ Pedro Vera Denominación de Vialito 1 Número de Gobierno de las parcelas	PARCELAS CATASTRALES DE TITULARIDAD PÚBLICA Parcelas catastrales de titularidad pública
--	--	---	---

GRÁFICO DE DISTRIBUCIÓN DE HOJAS:

Equipo Redactor:
di
disinge, S.L.
 Luis Ricardo de San Vicente Montero, iccp
 www.disinge.com

Base Cartográfica: Cartografía 1:1.000 y 1:10.000 de la D.G de Urbanismo y O.T
 Sistema de referencia: ETRS89 / UTM zone 30N
 Fecha de Redacción: Junio 2017
 Documento para aprobación inicial

PLAN GENERAL DE OLIVA DE LA FRONTERA BADAJOZ	PLANO: INFORMACIÓN ESTRUCTURA DE PROPIEDAD Callejero, alturas de la edificación y propiedades públicas	16.2.1
Dirección General de Urbanismo y Ordenación del Territorio JUNTA DE EXTREMADURA		10 0 10 20 30 40 50 60 70 80 90 m. ESCALA: 1:1.000



PARCELARIO CATASTRAL

- Línea Límite de Suelo Urbano Vigente
- Parcela Catastral

ALTURA DE LA EDIFICACIÓN

- I 1 Planta
- II 2 Plantas
- III 3 Plantas
- IV 4 Plantas

CALLEJERO

- C/ Pedro Vera Denominación de Vialito
- 1 Número de Gobierno de las parcelas

PARCELAS CATASTRALES DE TITULARIDAD PÚBLICA

- Parcelas catastrales de titularidad pública

GRÁFICO DE DISTRIBUCIÓN DE HOJAS:

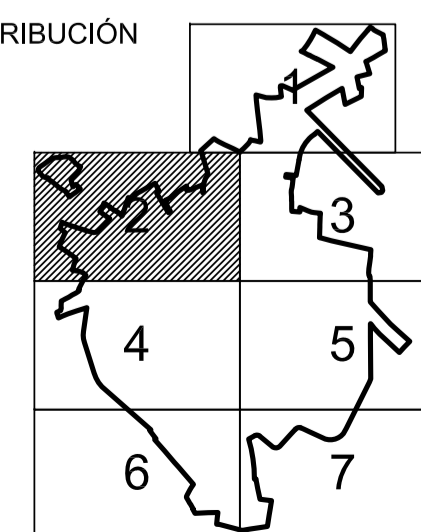

Equipo Redactor:



Base Cartográfica: Cartografía 1:1.000 y 1:10.000 de la D.G. de Urbanismo y O.T.
Sistema de referencia: ETRS89 / UTM zona 30N
Fecha de Redacción: Junio 2017

Documento para aprobación inicial

PLAN GENERAL DE OLIVA DE LA FRONTERA BADAJOZ

PLANO: INFORMACIÓN
ESTRUCTURA DE PROPIEDAD
 Callejero, alturas de la edificación y propiedades públicas

16.2.2

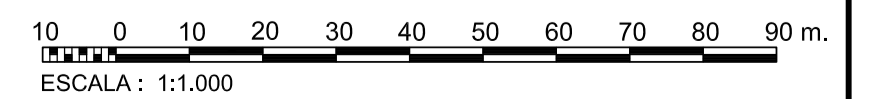



PARCELARIO CATASTRAL

- Línea Límite de Suelo Urbano Vigente
- Parcela Catastral

ALTURA DE LA EDIFICACIÓN

- I 1 Planta
- II 2 Plantas
- III 3 Plantas
- IV 4 Plantas

CALLEJERO

- C/ Pedro Vera Denominación de Vialito
- 1 Número de Gobierno de las parcelas

PARCELAS CATASTRALES DE TITULARIDAD PÚBLICA

- Parcelas catastrales de titularidad pública

GRÁFICO DE DISTRIBUCIÓN DE HOJAS:

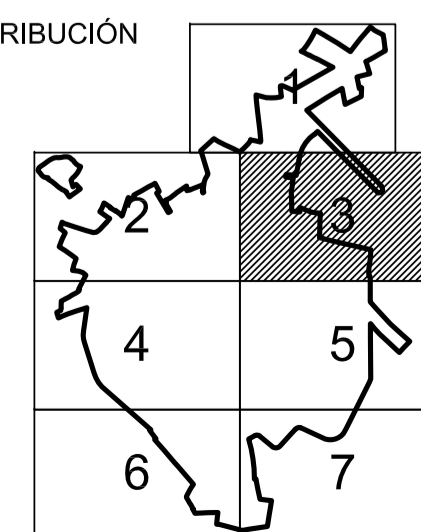

Equipo Redactor:

Base Cartográfica: Cartografía 1:1.000 y 1:10.000 de la D.G. de Urbanismo y O.T

Sistema de referencia: ETRS89 / UTM zona 30N

Fecha de Redacción: Junio 2017

Documento para aprobación inicial

PLAN GENERAL DE OLIVA DE LA FRONTERA BADAJOZ

PLANO: INFORMACIÓN
ESTRUCTURA DE PROPIEDAD
 Callejero, alturas de la edificación y propiedades públicas

16.2.3

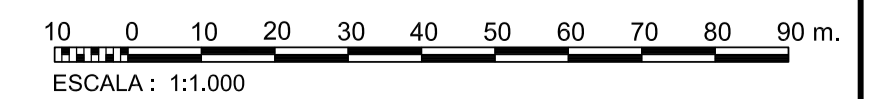



PARCELARIO CATASTRAL

- Línea Límite de Suelo Urbano Vigente
- Parcela Catastral

ALTURA DE LA EDIFICACIÓN

- I 1 Planta
- II 2 Plantas
- III 3 Plantas
- IV 4 Plantas

CALLEJERO

- C/ Pedro Vera Denominación de Vialito
- 1 Número de Gobierno de las parcelas

PARCELAS CATASTRALES DE TITULARIDAD PÚBLICA

- Parcelas catastrales de titularidad pública

GRÁFICO DE DISTRIBUCIÓN DE HOJAS:

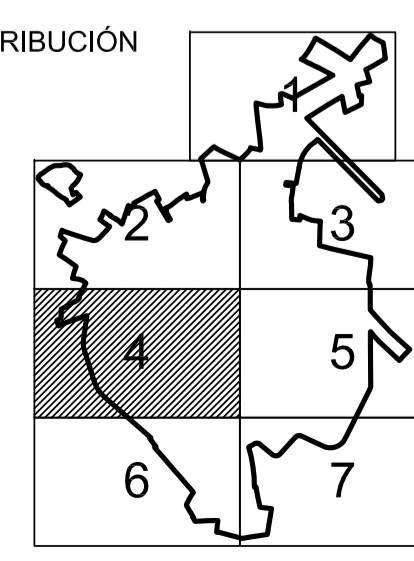

Equipo Redactor:

DISINGE S.L.
 Luis Ricardo de San Vicente Montero, icop
 www.disinge.com
 Base Cartográfica: Cartografía 1:1.000 y 1:10.000 de la D.G. de Urbanismo y O.T.
 Sistema de referencia: ETRS89 / UTM zona 30N
 Fecha de Redacción: Junio 2017
 Documento para aprobación inicial

PLAN GENERAL DE OLIVA DE LA FRONTERA BADAJOZ

PLANO: INFORMACIÓN
ESTRUCTURA DE PROPIEDAD
 Callejero, alturas de la edificación y propiedades públicas

16.2.4

Dirección General de Urbanismo y Ordenación del Territorio
JUNTA DE EXTREMADURA

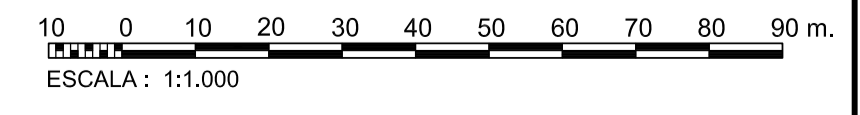



PARCELARIO CATASTRAL	ALTURA DE LA EDIFICACIÓN	CALLEJERO	PARCELAS CATASTRALES DE TITULARIDAD PÚBLICA
<ul style="list-style-type: none"> — Línea Límite de Suelo Urbano Vigente □ Parcela Catastral 	<ul style="list-style-type: none"> I 1 Planta II 2 Plantas III 3 Plantas IV 4 Plantas 	<ul style="list-style-type: none"> C/ Pedro Vera Denominación de Vialito 1 Número de Gobierno de las parcelas 	<ul style="list-style-type: none"> ▨ Parcelas catastrales de titularidad pública

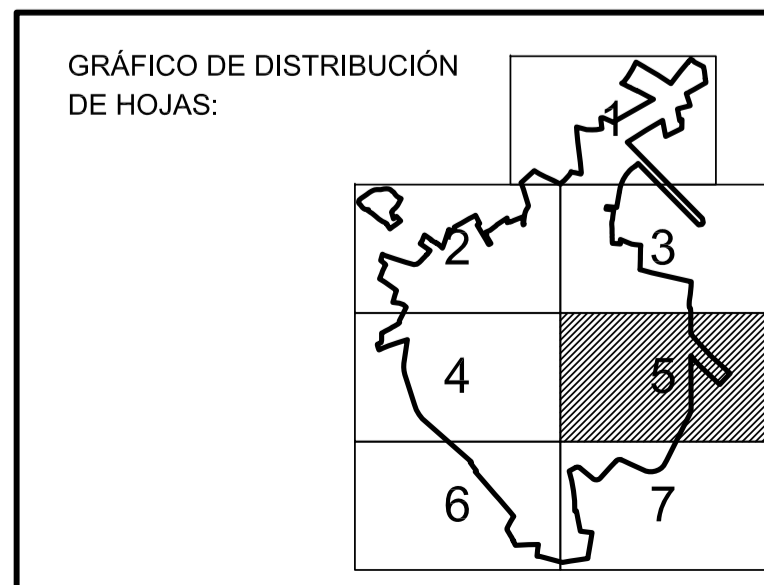

Equipo Redactor:

DISINSE, S.L.
Luis Ricardo de San Vicente Montero, iccp
www.disinge.com

Base Cartográfica: Cartografía 1:1.000 y 1:10.000 de la D.G. de Urbanismo y O.T

Sistema de referencia: ETRS89 / UTM zone 30N

Fecha de Redacción: Junio 2017

Documento para aprobación inicial

PLAN GENERAL
DE
OLIVA DE LA FRONTERA
BADAJOZ

16.2.5

PLANO:
INFORMACIÓN

ESTRUCTURA DE PROPIEDAD
Callejero, alturas de la edificación y propiedades públicas

ESCALA: 1:1.000

Junta de Extremadura
JUNTA DE EXTREMADURA

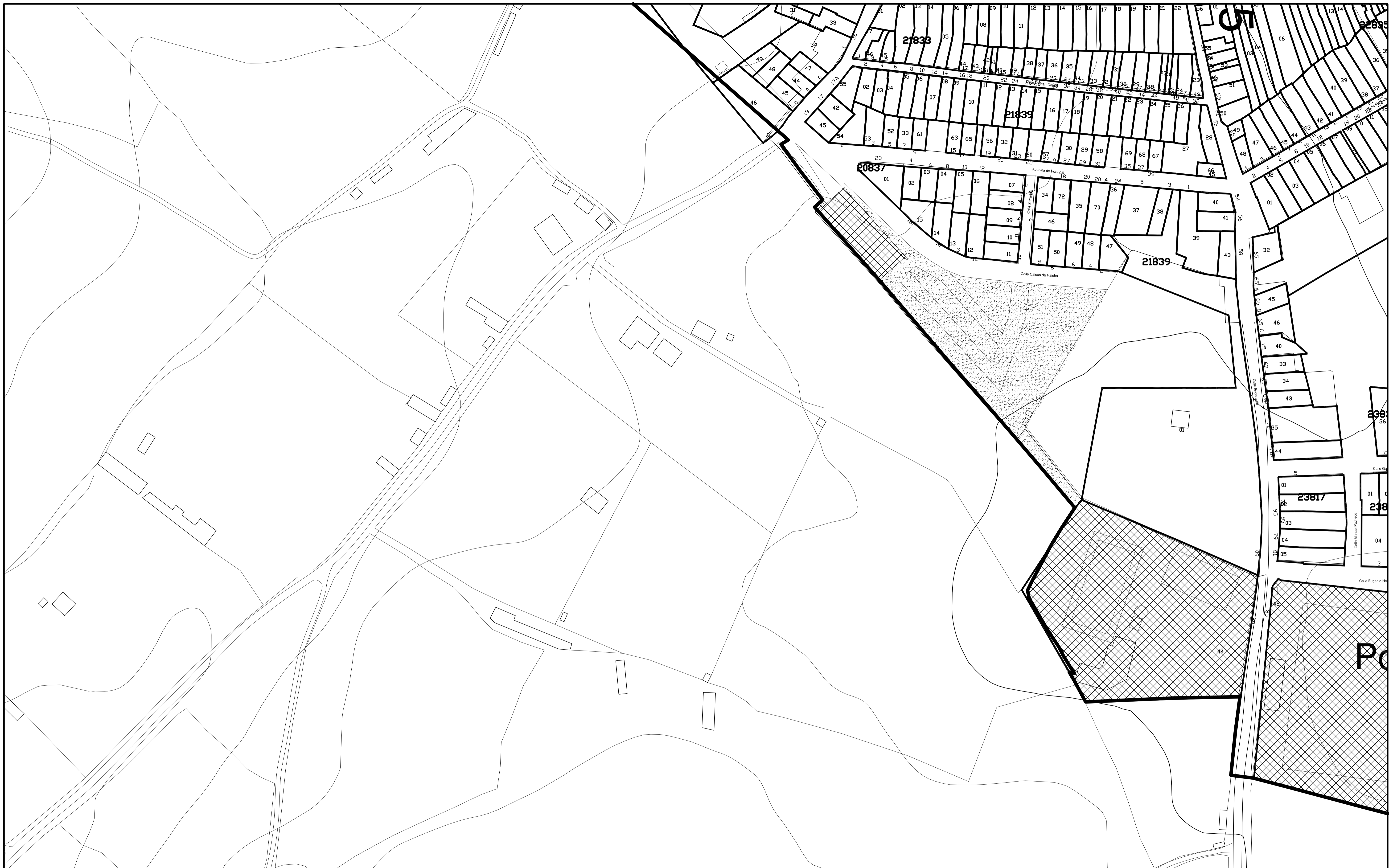

PARCELARIO CATASTRAL Línea Limite de Suelo Urbano Vigente Parcela Catastral	ALTURA DE LA EDIFICACIÓN I 1 Planta II 2 Plantas III 3 Plantas IV 4 Plantas	CALLEJERO C/ Pedro Vera Denominación de Vialito 1 Número de Gobierno de las parcelas	PARCELAS CATASTRALES DE TITULARIDAD PÚBLICA Parcelas catastrales de titularidad pública
--	--	---	---

GRÁFICO DE DISTRIBUCIÓN DE HOJAS:

Equipo Redactor:

DISINGE, S.L.
 Luis Ricardo de San Vicente Montero, icop
 www.disinge.com

Base Cartográfica: Cartografía 1:1.000 y 1:10.000 de la D.G. de Urbanismo y O.T.
 Sistema de referencia: ETRS89 / UTM zona 30N
 Fecha de Redacción: Junio 2017
 Documento para aprobación inicial

PLAN GENERAL DE OLIVA DE LA FRONTERA BADAJOZ

PLANO: INFORMACIÓN
ESTRUCTURA DE PROPIEDAD
 Callejero, alturas de la edificación y propiedades públicas

16.2.6

10 0 10 20 30 40 50 60 70 80 90 m.
 ESCALA: 1:1.000

Junta de Extremadura



PARCELARIO CATASTRAL Línea Límite de Suelo Urbano Vigente Parcela Catastral	ALTURA DE LA EDIFICACIÓN I 1 Planta II 2 Plantas III 3 Plantas IV 4 Plantas	CALLEJERO C/ Pedro Vera Denominación de Vialito 1 Número de Gobierno de las parcelas	PARCELAS CATASTRALES DE TITULARIDAD PÚBLICA Parcelas catastrales de titularidad pública
--	--	---	---

GRÁFICO DE DISTRIBUCIÓN DE HOJAS:

Equipo Redactor:

DISINGE, S.L.
 Luis Ricardo de San Vicente Montero, iccp
 www.disinge.com

Base Cartográfica: Cartografía 1:1.000 y 1:10.000 de la D.G. de Urbanismo y O.T.
 Sistema de referencia: ETRS89 / UTM zone 30N
 Fecha de Redacción: Junio 2017
 Documento para aprobación inicial

PLAN GENERAL DE OLIVA DE LA FRONTERA BADAJOZ 	PLANO: INFORMACIÓN ESTRUCTURA DE PROPIEDAD Callejero, alturas de la edificación y propiedades públicas	16.2.7
Dirección General de Urbanismo y Ordenación del Territorio JUNTA DE EXTREMADURA		ESCALA: 1:1.000